



PROGRAMA DE RESIDÊNCIA EM

ENFERMAGEM DE FAMÍLIA E COMUNIDADE

SECRETARIA MUNICIPAL DE SAÚDE DO RIO DE JANEIRO

O SUS SENDO RECONHECIDO EM OUTROS PAÍSES!



No dia 19/01, a Clínica da Família Zilda Arns, no Complexo do Alemão, recebeu a visita da pesquisadora Daria Bula, da Escola de Saúde Pública da Universidade de Bielefeld, na Alemanha.

Acompanhada pela coordenadora do Programa de Residência em Enfermagem de Família e Comunidade, Jacqueline Carvalho, da tutora Marianne Maia, e da preceptora Marina Rosário, a pesquisadora teve a oportunidade de conhecer as instalações da clínica e de acompanhar as rotinas de atendimento das equipes de enfermagem na unidade.

O encontro também possibilitou que Daria conhecesse mais de perto as atividades clínicas desempenhadas pelos enfermeiros de família e comunidade, e como se dá a colaboração interprofissional entre a equipe de saúde, especialmente na relação entre enfermeiros e médicos.

CLIQUE E ASSISTA!



ARTIGO PUBLICADO NA REVISTA COMUNICAÇÃO EM CIÊNCIAS DA SAÚDE

O artigo "Estratégias de aprendizagem: o uso de metodologias ativas na formação e na qualificação de preceptores" foi publicado no suplemento temático do PROFSAÚDE, da Revista Comunicação em Ciências da Saúde.

De autoria de Jacqueline Carvalho, Letícia Lourenço e Michelle Costa (do Programa de Residência em Enfermagem de Família e Comunidade) e de Carla Pacheco Teixeira, da Fiocruz, o artigo narra a experiência sobre o uso de metodologias ativas na formação e na qualificação de preceptores do Programa de Residência em Enfermagem de Família e Comunidade.

ACESSE O ARTIGO!





RIO DE JANEIRO ATINGE A MARCA DE 70% DE COBERTURA DE SAÚDE DA FAMÍLIA

A cidade do Rio de Janeiro celebra um marco significativo na área da saúde, atingindo a marca de 70% de cobertura da população pela Atenção Primária à Saúde (APS).

Esse feito é resultado do comprometimento da Secretaria Municipal de Saúde, que não mediu esforços na contratação de profissionais e ampliação das equipes de APS.

Ao todo, foram criadas 209 novas equipes, permitindo que mais de 4,6 milhões de cariocas tenham acesso a cuidados de saúde mais próximos e efetivos. Para tal feito, vale destacar a importância dos profissionais que atuam nas unidades de saúde, em especial dos enfermeiros, que são atores estratégicos na prestação de cuidados primários e na promoção da saúde.

Além de desempenharem funções clínicas essenciais, os enfermeiros desempenham um papel fundamental na coordenação e gestão das equipes de saúde. Sua presença é vital para o fortalecimento do Sistema Único de Saúde (SUS), garantindo que os princípios da universalidade, integralidade e equidade sejam efetivamente implementados.

Seguimos em frente, por um SUS cada vez mais forte, mais humano e mais presente na vida de cada pessoa!

NOTA TÉCNICA SOBRE A ATUAÇÃO DO ENFERMEIRO DA ATENÇÃO PRIMÁRIA À SAÚDE NA ASSISTÊNCIA PRESTADA AO PACIENTE COM DENGUE

De acordo com o ofício Nº SMS - OFI - 2024/04735, está autorizada a prescrição de medicamentos analgésicos e antitérmico e solicitação de exames complementares para o atendimento de arbovirose pelos enfermeiros da Atenção Primária à Saúde do município do Rio de Janeiro.

Diante do aumento considerável de casos de dengue na cidade, a SMS também lançou, no dia 02/02, um plano de contingência que prevê uma série de medidas para a assistência e o combate ao *Aedes aegypti*.

ACESSE A NOTA!



COMO COMUNICAR UMA NOTÍCIA DIFÍCIL?

COMO COMUNICAR UMA NOTÍCIA DIFÍCIL?

O Protocolo Spikes é um acrônimo onde o profissional pode seguir as etapas para entender as condições em que o paciente/família está compreendendo a conduta para passar para próxima fase.

CONFIRA A SEGUIR!



Rio
PREFEITURA

SAÚDE



A comunicação efetiva com o paciente é uma das habilidades esperadas em um enfermeiro de família e comunidade. Às vezes, no acompanhamento longitudinal dos usuários do sistema de saúde, se faz necessária a comunicação de notícias difíceis.

Nesse sentido, uma ferramenta que pode ser valiosa no cotidiano dos profissionais de saúde é o Protocolo SPIKES, que ajuda o profissional a comunicar uma notícia difícil e agir com empatia à resposta do usuário. Ele apresenta quatro objetivos principais, que são: saber o que o usuário entende sobre sua situação, fornecer informações de acordo com o que o usuário e sua família suportam ouvir, acolher qualquer reação que pode vir a acontecer e, por último, ter um plano.

CONFIRA O PROTOCOLO!



VISITAS INSTITUCIONAIS

JAN. e FEV.

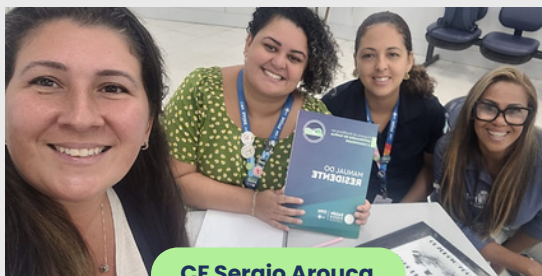

CF Sergio Arouca



CF Ivanir de Mello



CF Sergio Arouca



CF Maria do Socorro



CF Cabo Edney



CF Kelly Cristina

COORDENAÇÃO DO PROGRAMA:

Jacqueline Oliveira de Carvalho

COORDENAÇÃO PEDAGÓGICA:

Letícia Vieira Lourenço
Edineia Lazzari
Tulio Padilha

TUTORIA:

Marianne Maia
Michelle de Jesus
Gabriela Moição Azevedo

SECRETARIA EXECUTIVA:

Karine Detes Canto
Tatiane Almeida
Alessandra Mattos

COMUNICAÇÃO:

Igor Azeredo Cruz
Cláudio Verçosa



VISITE NOSSO SITE:

siganf.subpav.org

Contato:

prefc.smsrio@gmail.com

ACOMPANHE O PREFC:

