



PROGRAMA DE RESIDÊNCIA EM

# ENFERMAGEM DE FAMÍLIA E COMUNIDADE

SECRETARIA MUNICIPAL DE SAÚDE DO RIO DE JANEIRO

## PREFC HABILITA ENFERMEIROS DA APS CARIOCA PARA A REALIZAÇÃO DE SUTURA SIMPLES



O Programa de Residência em Enfermagem de Família e Comunidade (PREFC) tem investido na qualificação dos enfermeiros que atuam na Atenção Primária à Saúde (APS) carioca para a realização de sutura simples. A iniciativa, que teve início em novembro do ano passado, visa ampliar o escopo de prática desses profissionais, garantindo um atendimento mais resolutivo e ágil à população.

A habilitação aborda conceitos fundamentais da técnica, incluindo a classificação de feridas, o respaldo legal para a realização de suturas por enfermeiros e o conhecimento sobre os materiais e equipamentos necessários. Além disso, os participantes são treinados no uso correto de fios de diferentes espessuras, nas principais técnicas de sutura e na identificação de possíveis complicações durante o procedimento.

Após a etapa teórica, os enfermeiros passam por um treinamento prático, no qual têm a oportunidade de simular o procedimento utilizando os instrumentos e utensílios adequados. Essa abordagem garante que os profissionais adquiram segurança e habilidade para executar a sutura simples de forma eficiente e segura no dia a dia da APS.

Os enfermeiros certificados na formação assumem também o papel de multiplicadores da técnica, compartilhando o aprendizado com outros profissionais de suas respectivas unidades de saúde. Com isso, o PREFC contribui para a ampliação do número de enfermeiros aptos a realizar o procedimento, fortalecendo a capacidade resolutiva da APS e otimizando o fluxo de atendimento.

### FORMAÇÕES JÁ REALIZADAS:

14 NOV. 2024 | 7 DEZ. 2024 | 10 JAN. 2025  
14 FEV. 2025 | 19 FEV. 2025 | 25 FEV. 2025



## NOTA TÉCNICA COM ORIENTAÇÃO PARA ENFERMEIROS SOBRE A REALIZAÇÃO DE SUTURA SIMPLES

Já está disponível a nota técnica com orientação para enfermeiros sobre a realização de sutura simples na Atenção Primária à Saúde. Além de apresentar as principais indicações e contraindicações relacionadas a sutura em feridas traumáticas, o documento traz a estruturação do registro SOAP para o procedimento de sutura simples, a prescrição de medicamentos analgésicos e anestésico, bem como o fluxograma de atendimento à pessoa com ferida aguda pelo enfermeiro na APS.

[DOWNLOAD](#) 

## CADERNO DO MULTIPLICADOR – HABILITAÇÃO EM TÉCNICA DE SUTURA SIMPLES PARA ENFERMEIROS DA APS

O Programa de Residência em Enfermagem de Família e Comunidade (PREFC) acaba de lançar o Caderno do Multiplicador – Habilitação em técnica de sutura simples para enfermeiros da APS.

O material foi elaborado com o objetivo de facilitar e padronizar o desenvolvimento do curso de habilitação em técnica de sutura simples para enfermeiros da Atenção Primária, composto por seis etapas.



[DOWNLOAD](#) 



### CADERNO DO MULTIPLICADOR – AURICULOTERAPIA NA ATENÇÃO PRIMÁRIA À SAÚDE: ANSIEDADE, DOR OSTEOMUSCULAR E TABAGISMO

Faça o download agora mesmo!

[DOWNLOAD](#) 

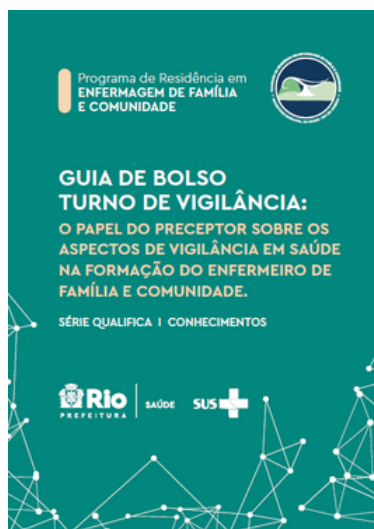

### GUIA DE BOLSO TURNO DE VIGILÂNCIA: O PAPEL DO PRECEPTOR SOBRE OS ASPECTOS DE VIGILÂNCIA EM SAÚDE NA FORMAÇÃO DO ENFERMEIRO DE FAMÍLIA E COMUNIDADE

Faça o download agora mesmo!

[DOWNLOAD](#) 

# REUNIÕES INSTITUCIONAIS

DEZ. / JAN. / FEV.

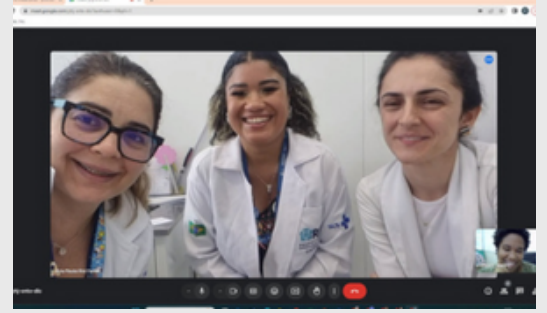

# BANCAS DE TCR



# ENTREVISTAS

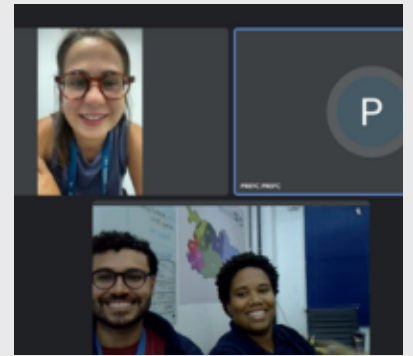
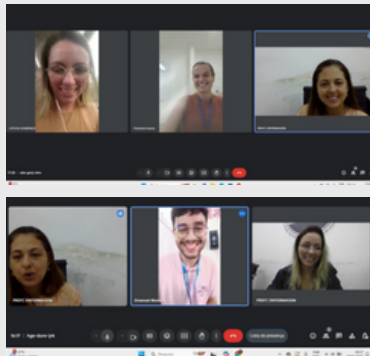

## COORDENAÇÃO DO PROGRAMA:

Jacqueline Carvalho

## COORDENAÇÃO PEDAGÓGICA:

Letícia Vieira Lourenço  
Tulio Padiha

## TUTORIA:

Marianne Maia  
Michelle de Jesus  
Gabriela Moicó Azevedo

## SECRETARIA EXECUTIVA:

Karine Detes Canto  
Tatiane Almeida  
Alessandra Mattos

## COMUNICAÇÃO:

Igor Azeredo Cruz  
Cláudio Verçosa



VISITE NOSSO SITE:  
[sigaenf.subpav.org](http://sigaenf.subpav.org)

Contato:  
[prefc.smsrio@gmail.com](mailto:prefc.smsrio@gmail.com)

ACOMPANHE O PREFEC:

